«ПРИНЯТО»
Президиумом ВЭО России

Протокол Заседания
Президиума ВЭО России
от «27» декабря 2017 г.

Схема управления
Общероссийской общественной организации «ВЭО России»

«УТВЕРЖДАЮ»
Президент ВЭО России

С.Д.Бодрунов
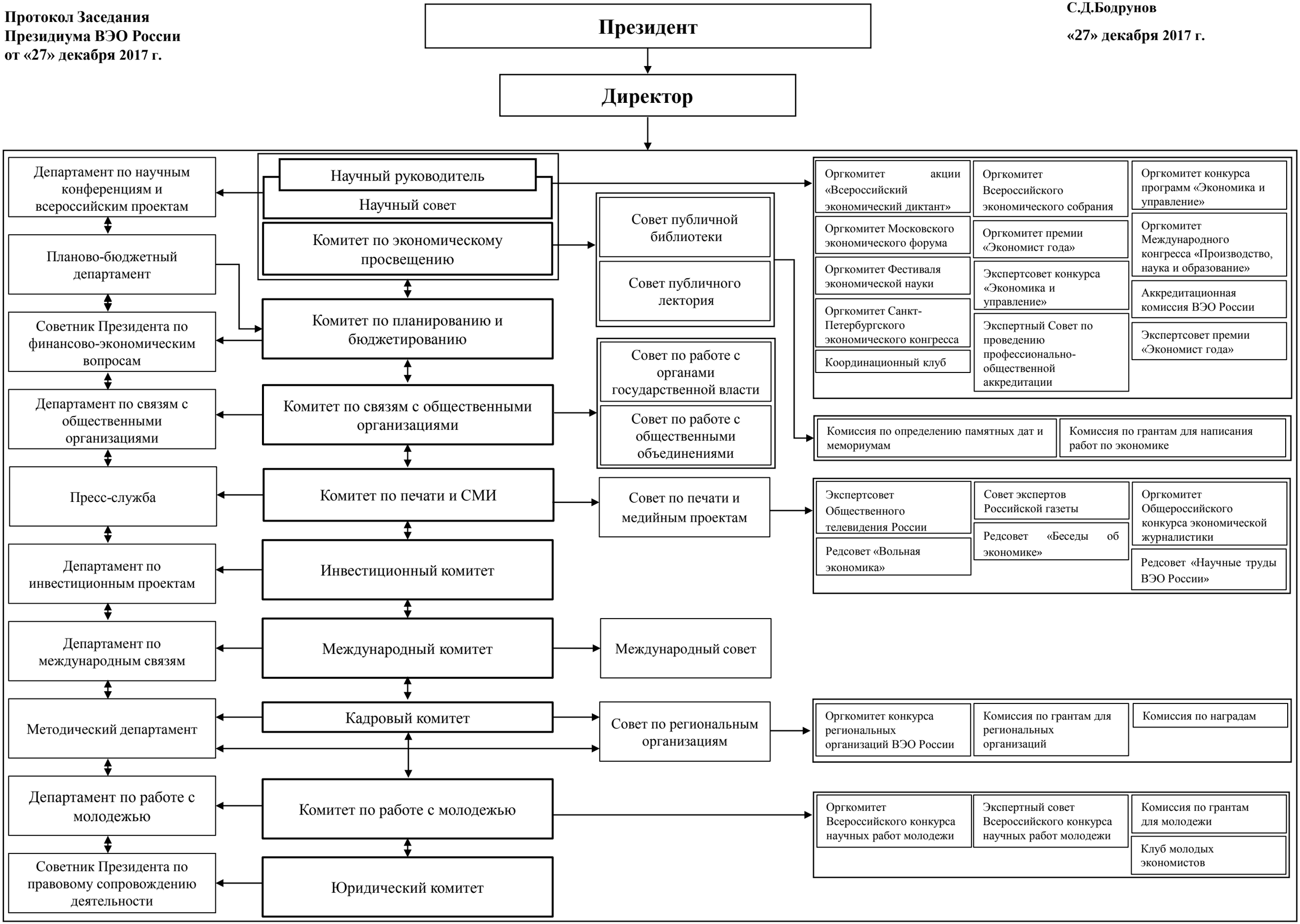
«27» декабря 2017 г.